

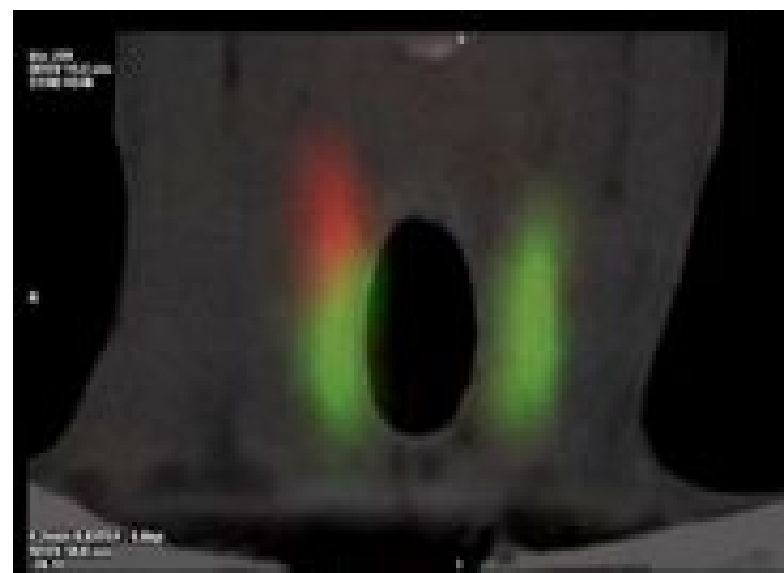

IMAGERIE RADIOLOGIQUE
INTERVENTIONNELLE & SCINTIGRAPHIQUE

SCINTIGRAPHIE DES PARATHYROÏDES



Prendre RDV par téléphone

03 20 00 16 50

Prendre RDV en ligne

www.iris-imagerie.fr



SCINTIGRAPHIE DES PARATHYROÏDES

Qu'est-ce qu'une scintigraphie des parathyroïdes?

Le scintigraphie des parathyroïdes est un examen d'imagerie médicale permettant de détecter le fonctionnement anormal d'une ou plusieurs glandes parathyroïdes.

Les parathyroïdes sont des glandes situées dans le cou, en arrière de la thyroïde (parfois dans le thorax), au nombre de quatre.

Ces glandes régulent le taux de calcium dans le sang via une hormone: la parathormone (PTH).

Dans certains cas, une ou plusieurs glandes parathyroïdes peuvent sécréter trop de PTH, entraînant notamment une augmentation du calcium dans le sang.

Le traitement d'une hyperparathyroïdie est chirurgical.

La scintigraphie des parathyroïdes va permettre de localiser l'emplacement de la (ou des) parathyroïde(s) hyperfonctionnelle(s) avant la chirurgie.

Quelles sont les consignes pour cet examen ?

Vous n'avez pas besoin d'être à jeun.

Vous pouvez prendre vos traitements habituels.

Signalez-nous si vous êtes enceinte, susceptible de l'être ou que vous allaitez.

N'oubliez pas d'apporter

Votre carte vitale.

Vos anciens examens (radiographie, échographie, scanners, IRM, résultats des dernières prises de sang).

Une fois l'examen terminé

Aucune mesure d'éviction n'est recommandée pour l'entourage, y compris pour les enfants et les femmes enceintes.

Le traceur utilisé ne provoque aucun effet secondaire et aucun risque d'allergie.



SCINTIGRAPHIE DES PARATHYROÏDES

Les étapes de votre examen

-
- Arrivée dans le service,
prise en charge par un manipulateur : installation dans un box,
administration du traceur spécifique du tissu thyroïdien puis
administration du traceur spécifique du tissu parathyroïdien.
 - Temps d'attente 1H20 min permettant la fixation du traceur
sur la thyroïde et les parathyroïdes.
 - Réalisation des images de scintigraphie (60 min) puis
entretien avec le médecin.
 - Transmission au médecin prescripteur dans les 24h.

**Durée du
parcours**



3 h 30